8B
N
2463
.A54
1905

85B24369

ALOGUS VAN SCHILDERIJEN TEEKENINGEN EN BEELDEN IN HET STEDELIJK MUSEUM BIJEENGEBRACHT DOOR DE VEREENIGING TOT HET VORMEN VAN EEN OPENBARE VERZAMELING VAN HEDENDAAGSCHE KUNST TE AMSTERDAM. MET 46 PLATEN

f 1.—

AMSTERDAM
1905

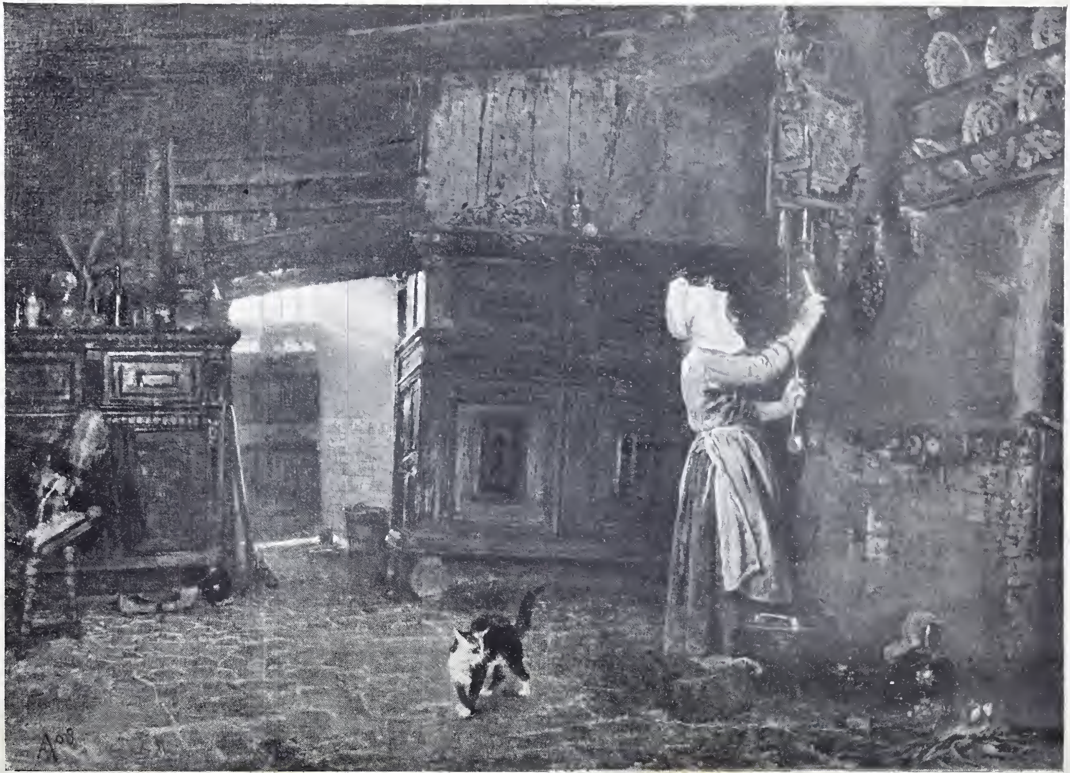

1. Aug. Allebé.

CATALOGUS VAN SCHILDERIJEN TEEKENINGEN EN BEELDEN IN HET STEDELIJK MUSEUM BIJEENGEBRACHT DOOR DE VEREENIGING TOT HET VORMEN VAN EEN OPENBARE VERZAMELING VAN HEDENDAAGSCHE KUNST TE AMSTERDAM

AMSTERDAM
1905

[illegible]
A51
1905

10. J. W. Bilders.

Digitized by the Internet Archive
in 2016

https://archive.org/details/catalogusvanschi00amst

7. J. J. van de Sande Bakhuijzen.

De Vereeniging tot het vormen van eene Openbare Verzameling van Hedendaagsche Kunst te Amsterdam werd op aandrang van den Heer C. P. VAN EEGHEN in 1874 opgericht, met het doel de bijeen te brengen verzameling te eeniger tijd aan de Gemeente Amsterdam ten geschenke aan te bieden.

In 1875 werden de eerste schilderijen in een der zalen van het voormalig Oudenmannenhuis geplaatst, waar de verzameling uit betrekkelijk geringe middelen en door, niet altoos gewenschte, geschenken en legaten, langzaam werd uitgebreid.

Na 10 jaar, in 1885, werd die verzameling opgenomen in 's Rijks Museum, waar, uit steeds geringer gelden, de aankoopen wel belangrijker maar ook zeldzamer werden, maar zij daarentegen door bruikleening van schilderijen van de Heeren J. H. VAN EEGHEN en J. B. WESTERWOUDT verscheidene van haar beste stukken verkreeg.

Na nog 10 jaar, is de verzameling overgebracht in een nieuw Museum, dat voor een groot deel te danken is aan de kinderen van Wijlen den Heer C. P. VAN EEGHEN en vooral aan den Heer J. H. VAN EEGHEN. Weer werd de verzameling door bruikleen aanzienlijk verrijkt. Thans werd zij ook samengesmolten met de hedendaagsche schilderijen der gemeente, op enkele uitzonderingen na een geschenk van de kinderen van wijlen den Heer C. P. VAN EEGHEN, welke stukken alle met het familiewapen der VAN EEGHEN's, een schaap, gemerkt zijn.

Sedert werd de verzameling met een honderdtal stukken door aankoop, door geschenken, door erflating en bruikleening verrijkt. In het bijzonder verdient daarvan vermelding ISRAËLS **Saul en David** door eenige kunstminnaars der Vereeniging bij haar vijfentwintig-jarig bestaan geschonken en het legaat van Mevrouw

de Weduwe Borski—Sillem, waarvan de stukken met het weduweschild der erflaatster gemerkt zijn.

De Vereeniging wenscht voort te blijven gaan met kunstwerken ten geschenke of als legaat te ontvangen of in bruikleening aan te nemen en vooral met het doen van aankoopen. Gaarne zou zij daartoe over ruimere middelen beschikken, en hoe hooger bijdragen worden toegezegd, hoe meer daarmede kan verkregen worden, maar ook zeer kleine bijdragen, mits in grooten getale, bereiken hetzelfde doel en bewijzen daarenboven dat het streven der Vereeniging, die voor een ieder onze hedendaagsche kunst wil toegankelijk maken, waardeering vindt bij hen voor wie zij werkt.

Voor verbeteringen en aanvullingen in de levensberichten van kunstenaars blijft de opsteller van den catalogus zich aanbevolen houden.

J. SIX.

Amsterdam, 1905.

17a. C. Bisschop.

19*c*. D. Bles.

ALLEBÉ. Prof. Augustus Allebé, Hollandsch schilder, geb. te Amsterdam 19 April 1838, leerling van P. F. Greive en der Kon. Akad. v. Beeldende Kunsten te Amsterdam.

1. Binnenhuis te Dongen (N.-Br.).

h. 0.39, br. 0.52. D.

2. Het kind der Armen.

h. 0.19, br. 0.15. P.
Geschenk van de kinderen van wijlen den Heer C. P. v. Eeghen. Eigendom der Gemeente.

3. Verrassing op den kerkgang.

h. 0.59, br. 0.80. D.
In bruikleen van den Heer C. Schöffer.

ALTMANN. Sijbrand Altmann, Hollandsch schilder, geb, 6 September 1822 te Texel, leerling van P. van Schendel. overl. te Amsterdam 6 Juni 1890.

4. Paulus Potter in zijn atelier.

h. 0.33, br. 0.25. P.
Geschenk van Mevr. Willink, geb. v. Wickevoort Crommelin.

APOL. Lodewijk Franciscus Hendrik Apol, zich noemende **Louis Apol,** Hollandsch schilder, geb. te 's-Gravenhage 6 September 1850. Leerling van Johannes Franciscus Hoppenbrouwer en van Pieter Stortenbeker.

5. Aan de rivier; wintergezicht.

h. 0.52, br. 1.00. D.

ARTZ. David Adolphe Constant Artz, Hollandsch schilder geb. te 's-Gravenhage 18 December 1837. Leerling van Joseph Israëls. Gest. te 's-Gravenhage 5 November 1890.

6. In slaap gesust.

h. 0.54, br. 0.38. D.
In bruikleen van den Heer J. B. Westerwoudt.

BAKHUYZEN. Julius Jacobus van de Sande Bakhuyzen. Hollandsch schilder, geb. te 's-Gravenhage 18 Juni 1835. Leerling van zijn Vader.

7. **Landschap bij avondzon.**

h. 0.65, br. 1.03. D.

8. **Landschap (boerenwoning).**

h. 0.23, br. 0.31. P.
In bruikleen van den Heer J. B. Westerwoudt.

BARZAGGHI, F. Barzagghi, Italiaansch beeldhouwer.

8*. **Mozes in het biezenkistje.**

h. 1.73 Marmer.
Legaat van Mevrouw Borski—Sillem.

8**. **De kleine Visscher.**

h. 1.03. Marmer.
Legaat van Mevrouw Borski—Sillem.

BASTERT, Nicolaas Bastert, Hollandsch schilder. Geb. 7 Jan. 1854 te Maarseveen. Leerling van Mar^s^ Heyl, de Rijks Akademie en de Akademie te Antwerpen.

8†. **Landschap.**

h. 0.33, br. 0.50. D.
Legaat van Mevrouw Borski—Sillem.

BAUER, Mari Alexander Jacques Bauer, Hollandsch schilder. Geb. te 's-Gravenhage 25 Jan. 1867. Leerling van S. van Witsen.

8a. **Ochtend te Memphis.** (Teekening).

h. 0.59, br. 0.67 Papier.
Geschenk.

8b. **De Tay Mahal.**

h. 0.71, br. 0.98. P.

BEERS. Jan van Beers. Belgisch schilder, geb. te Lier 27 Maart 1852. Leerling der Antwerpsche Academie.

9. **De begrafenis van Karel de Goede, graaf van Vlaanderen, 22 April 1127.**

h. 1.15, br. 5.80. D.

BENOUVILLE, Jean Achille Benouville. Fransch schilder, geb. te Parijs 1815. Leerling der Ecole des Beaux-Arts. Overl. 1886.

20*a*. B. J. Blommers.

20† TH. DE BOCK.

9a. **De stroom.**

h. 0.49, br. 0.75. P.
Legaat van Mevrouw Borski—Sillem.

BILDERS. Johannes Warnardus Bilders, Hollandsch schilder, geb. te Utrecht 18 Aug. 1811. Vormde zichzelf. Overl. 1 November 1890.

10. **Landschap bij Vorden.**

h. 1.215, br. 1.71. D.
Geschenk van belangstellenden.

11. **Landschap (met meertje).**

h. 0.89, br. 1.48. D.
Geschenk van den Heer J. T. d. M. Henriqnez de Castro.

12. **Landschap met vee.**

h. 0.89, br. 1.49. D.
Legaat van den Heer Joh. C. Zimmerman.

13. **Landschap met figuren.**

h. 0.85, br. 1.445. D.
Legaat van den Heer Joh. C. Zimmerman.

14. **Landschap.**

h. 0.40, br. 0.32. D.
Geschenk van de kinderen van wijlen den Heer C. P. v. Eeghen.
Eigendom der Gemeente.

BILDERS, Marie Philippine Bilders geb. van Bosse. Hollandsch schilderes, geb. te Amsterdam 21 Febr. 1837. Leerling van Bosboom en Bilders. Overl. 17 Juli 1900.

14a. **Het Bosch.**

h. 0.30, br. 0.48. D.
In bruikleen van den Heer H. van Eeghen.

BISSCHOP. Christoffel Bisschop, Hollandsch schilder, geb. te Leeuwarden 22 April 1828. Leerling van W. H. Schmidt en H. van Hove. Overl. 6 October 1904 te Scheveningen.

15. **Winter in Friesland.**

h. 0.98, br. 1.60. D.

16. **De Heer heeft gegeven, de Heer heeft genomen.**

h. 1.245, br. 1.365. D.
Geschenk van de kinderen van wijlen den Heer C. P. v. Eeghen
Eigendom der Gemeente.

17. **De zuster van de bruid.**

h. 0.45. br. 0.36. D.
Geschenk van de kinderen van wijlen den Heer C. P. v. Eeghen.
Eigendom der Gemeente.

17a. **Hinloper binnenhuis.**

h. 0.89, br. 1.45. D.
Legaat van Mevrouw Borski—Sillem

17b. **De Offerbus.**

h. 0.30 br. 0.25 D.
Legaat van Mevrouw Borski—Sillem.

BISSCHOP, Mevr. Catherina Seaton Forman Bisschop geb. **Swift,** zich noemende **Kate Bisschop.** Geb. 1834 te Londen.

17c. **Binnenhuis.**

h. 0.95 br. 0.61 P.
Legaat van Mevrouw Borski—Sillem.

BLES. David Joseph Bles, zich noemende **David Bles,** Hollandsch schilder, geb. te 's-Gravenhage 20 Sept. 1821. Leerling van Cornelis Kruseman. Overl. te 's-Gravenhage 3 Sept. 1899.

18. **Het overwinnend Holland.**

h. 0.54, br. 0.74. P.

19. **Uitgaan.**

h. 0.21, br. 0.16 P.
Geschenk van de kinderen van wijlen den Heer C. P. v. Eeghen.
Eigendom der Gemeente.

19a. **De huiszoeking.** (Ferdinand Huik Hoofdstuk 32).

h. 0.32 br. 0.41 P.
Legaat van Mevrouw Borski—Sillem

19b. **De negende dag.**

h. 0.39, br. 0.34. P.
Legaat van Mevrouw Borski—Sillem.

19c. **De ledige stoel.**

h. 0.68, br. 0 86. D.
Geschenk van den Heer Jac. Ankersmit.

BLOMMERS. Bernardus Johannes Blommers, Hollandsch schilder. geb. 30 Januari 1845 te 's-Gravenhage. Leerling van Chr. Bisschop.

22. J. Bosboom.

26. J. Bosboom.

28*a*. G. H. Breitner.

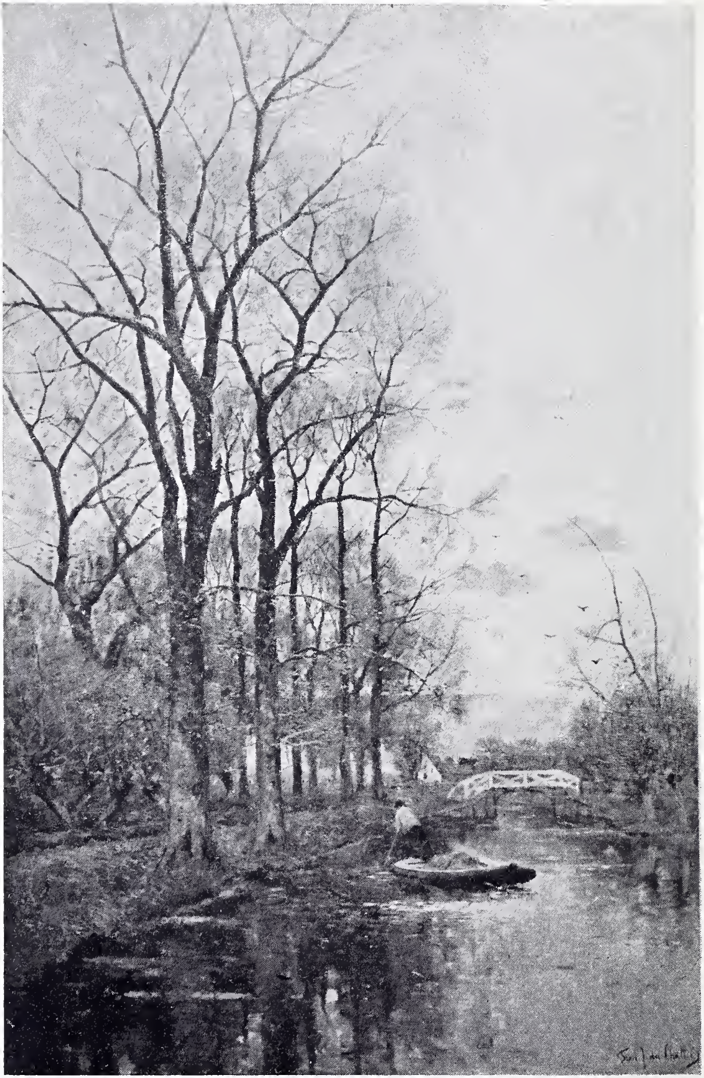

36. F. J. van Rossum du Chattel.

20. De kleine Garnalenvisschers.

h. 1.08, br. 1.43.

20a. Bij de wieg.

h. 0.48 br. 0.37 D.
In bruikleen van den Heer J. H. van Eeghen.

BOCK. Théophile de Bock, Hollandsch schilder, Geb. te 's-Gravenhage 1851. Leerling van Van Borselen en Weissenbruch. Overl. 1904.

20†. Plas in de duinen.

h. 1.03, br. 1.32. D.

BOKS. M. Boks, Hollandsch schilder. Geb. 1849. Leerling van Mauve. Overl. 1885.

20a*. Landschap.

h. 0.28, br. 0.48. D.
In bruikleen van den Heer J. H. van Eeghen.

BONHEUR. Auguste François Bonheur, zich noemende **Auguste Bonheur,** Fransch schilder, geb. te Bordeaux in 1824, overl. 1884.

20b. Terugkeer uit de weide.

h. 0.64, br. 0.99. D.
Legaat van Mevrouw Borski—Sillem.

20c. Drinkend vee.

h. 0.68, br. 0.99. D.
Legaat van Mevrouw Borski—Sillem.

BOSBOOM. Johannes Bosboom, Hollandsch schilder, geb. te 's-Gravenhage 18 Februari 1817. Leerling van Bartholomeus Johannes van Hove. Overl. te 's-Gravenhage 14 Sept. 1891.

21. De groote kerk te Edam.

h. 0·67, br. 0.86. P.

22. Een Geldersche deel.

h. 0.49, br. 0.72. P.

23. De oude kerk te Amsterdam.

h. 0.74, br. 0.99. P. gecintreerd.
Geschenk van de kinderen van wijlen den Heer C. P. v. Eeghen.
Eigendom der Gemeente.

24. **Te Deum laudamus.**
h. 0.80, br. 0.40. P. gecintreerd.
Geschenk van de kinderen van wijlen den Heer C. P. v. Eeghen.
Eigendom der Gemeente.

25. **Zevenmaal daags zingen wij Uwen lof.**
h. 0.36, br. 0.27. P.
Geschenk van de kinderen van wijlen den Heer C. P. v. Eeghen.
Eigendom der Gemeente.

26. **Groote kerk te 's-Gravenhage.**
h. 0.65, br. 0.09. P.
In bruikleen van den Heer J. H. van Eeghen.

27. **Kerk te Maasland.**
h. 0.99, br. 0.125. P.
In bruikleen van den Heer J. B. Westerwoudt.

BOUDEWIJNSE. Adriaan Johannes Petrus Boudewijnse, Hollandsch schilder, geb. te 's-Gravenhage 28 Juni 1862. Leerling van de Haagsche Akademie en Cormon.

27a. **Stilleven.**
h. 0.48, br. 0.60 D.
Legaat van Mevrouw Borski—Sillem.

BOUGUEREAU. William Adolphe Bouguereau, Fransch schilder, geb. te La Rochelle in 1825. Leerling van J. Alaux, Picot en de Ecole des Beaux-Arts.

27b. **Het lammetje.**
h. 0.63, br. 0 54 D.
Legaat van Mevrouw Borski—Sillem.

BOULANGER. Gustave Rudolph Clarence Boulanger, Fransch schilder, geb. te Parijs 1824. Leerling van Jollivet, Delaroche en de Ecole des Beaux-Arts. Gestorven te Parijs 1888.

27c*. **Diana.**
h. 1.39, br. 0.80 D.
In bruikleen van Mevr. de Wed. Theod. de Lange.

BRAEKELEER. Ferdinand de Braekeleer, Vlaamsch schilder, geb. 19 Februari 1792 te Antwerpen, overl. aldaar 15 Mei 1883. Leerling van Philippe Jacques van Bree,

28. **De kraamkamer.**
h. 0.635, br, 0.765. P. gem.
Geschenk van de kinderen van wijlen den Heer C. P. v. Eeghen.
Eigendom der Gemeente.

39. C. Corot.

40*b*. G. Courbet.

BREITNER. George Hendrik Breitner. Hollandsch schilder, geb. te Rotterdam 12 Sept. 1857. Leerling van Neurdenberg, Rochussen, de Haagsche Akademie en W. Maris.

23a. **Gracht te Amsterdam.**

h. 0.75, br. 1.15. D.

28a*. **Aardwerken.**

h. 0.99. br. 1.49. D.
In bruikleen van den Heer G. M. Titsingh.

28a**. **Naaktstudie.**

h. 0.93, br. 1.43 D.
Legaat van Dr. W. van Hoorn.
Eigendom der Gemeente.

BRETON. Emile Adelard Breton, Fransch schilder, geb. te Courrières in 1830. Leerling van J. A. Breton.

28b. **Kerstnacht.**

h. 1.09, br. 1.38. D.
Geschenk van den schilder.
Eigendom der Gemeente.

BRONDGEEST. Albertus Brondgeest, Hollandsch schilder, geb. 2 December 1786 te Amsterdam, overl. 30 Juli 1849 te Amsterdam. Leerling van P. G. van Os en H. Numan.

29. **Hollandsch riviergezicht.**

h. 0.77, br. 0.93. D. gem.
Geschenk van den Heer J. Brondgeest.

BURGERS. Hendricus Jacobus Burgers, zich noemende **Hein J. Burgers,** Hollandsch schilder, geb. 9 Januari 1834 te Huisen bij Arnhem. Leerling van Louis Royer en Josef Israëls. Overl. 12 Oct. 1899.

30. **Het Weesmeisje.**

h. 0.18. br. 0.14. P. gem.
Geschenk van de kinderen van wijlen den Heer C. P. v. Eeghen.
Eigendom der Gemeente.

30a. **De jonge zieke.**

h. 0.13, br. 0.18. P.
Legaat van Mevrouw Borski—Sillem.

CALAME. Alexander Calame, Zwitsersch schilder, geb. 1887 te Vevey, overl. te Mentone 19 Maart 1864. Leerling van Diday.

31. **De Vierwaldstätter See.**

h. 0.985, br, 1.395. D.
Geschenk van den Heer Josua van Eik.

32. **Avondstond.**

h. 0.75, br, 1.—. D.
Geschenk van de kinderen van wijlen den Heer C. P. v. Eeghen.
Eigendom der Gemeente.

33. **In het Berner Oberland.**

h. 0.775, br. 0.995. D.
Geschenk van de kinderen van wijlen den Heer C. P. v. Eeghen.
Eigendom der Gemeente.

34. **Waterval van den Handeck.**

h. 0.775, br. 0.995. D. gem.
Geschenk van de kinderen van wijlen den Heer C. P. v. Eeghen
Eigendom der Gemeente.

34a. **Storm in de bergen.**

h. 0.85, br. 1.08 D.
Legaat van Mevrouw Borski—Sillem.

ÇERMAK. Jaroslav Çermak, Boheemsch schilder, geb. 1831 te Praag, overl. 25 April 1878 te Parijs. Leerling van Louis Gallait en Robert Fleury.

35. **Montenegrijnsche vluchtelingen.**

h. 1.42. br. 1.96. D.
In bruikleen van den Heer J. H. van Eeghen.

CHATTEL. Fredericus Jacobus van Rossum du Chattel, Hollandsch schilder, geb. te 's-Gravenhage 10 Februari 1856. Hij vormde zich zelf.

36. **Herfstavond.**

h. 1.38, br. 0.88. D.

CONSTANT. Jean Joseph Benjamin Constant, Fransch schilder, geb. te Parijs 10 Juni 1845. Leerling van Cabanel. Gest. 1902.

37. **Keizerin Theodora.**

h. 2.24, br. 1.24. D.
In bruikleen van den Heer J. H. van Eeghen.

CORNET. Jacobus Ludovicus Cornet, Hollandsch schilder, geb. te Leiden 18 Augustus 1815. Overl. te Leiden 1882.

41. Ch. F. Daubigny.

43. A. G. Decamps.

38. Erasmus.

h. 0.30, br. 0.24. P.
Gesehenk van de kinderen van wijlen den Heer C. P. v. Eeghen
Eigendom der Gemeente.

38a. De oude geleerde.

h. 0.23, br. 0.18. P.
Legaat van Mevrouw Borski—Sillem.

COROT. Jean Baptiste Camille Corot, Fransch schilder, geb. te Parijs 20 Juli 1796. Leerling van Michallon, overl. te Parijs 23 Februari 1875.

39. De smokkelaars.

h. 0.84, br. 0.98. D.
In bruikleen van den Heer J. H. van Eeghen.

40. De brug van Valuel.

h. 0.50, br. 0.90. L. gem.
In bruikleen van den Heer J. H. van Eeghen.

COURBET. Gustave Courbet, Fransch schilder, geb. te Ornans in 1819, overl. 1 Jan. 1878.

40a. De Grot.

h. 1.33, br. 1.—. D.
In bruikleen van den Heer J. H. van Eeghen.

40b. De Golf.

h. 0.63, br. 0.90 D.
In bruikleen van den Heer J. H. van Eeghen.

DAUBIGNY. Charles Francois Daubigny, Fransch schilder, geb. 15 Februari 1817. Leerling van zijn vader, E. F. Daubigny. Overl. 20 Februari 1878.

41. Het eiland van Vaux.

h. 0.98, br. 1.96. D.
In bruikleen van den Heer J. H. van Eeghen.

DECAMPS. Alexandre Gabriel Decamps, Fransch schilder, geb. te Parijs 3 Maart 1803. Leerling van Bouchot en Abel de Pujol. Overl. Barbizon 22 Augustus 1860.

42. De scharenslijper.

h. 0.24, br. 0.185. D. Op de keerzijde staat *à Mr. Houssaye. Souvenir.*
Geschenk van de kinderen van wijlen den Heer C. P. v. Eeghen.
Eigendom der Gemeente.

43. Turksche beulen.

h. 0.585, br. 0.455. D.
In bruikleen van den Heer J. H. van Eeghen.

43*. Napolitaan.

h. 0.36, br. 0.28 D.
In bruikleen van den Heer J. H. van Eeghen.

DELACROIX. Eugéne Delacroix, Fransch schilder, geb. te Charenton 1799, overl. te St. Maurice 1863. Leerling van Guérin.

43a. Medea.

h. 1.29, br. 0.96. D.
In bruikleen van den Heer J. H. van Eeghen.

43a*. Vrouwenroovende Turken.

h. 0.53, br. 0.84. D.
In bruikleen van den Heer J. H. van Eeghen.

DELAROCHE. Hippolyte Delaroche zich noemende **Paul Delaroche,** Fransch schilder, geb. te Parijs 17 Juli 1797. Leerling van Watelet en Gros. Overl te Parijs 4 November 1856.

44. Mozes in het biezenkistje.

h. 0.16, br. 0.11. P.
Geschenk van de kinderen van wijlen den Heer C. P. v. Eeghen. Eigendom der Gemeente.

DERKINDEREN. Antonius Johannes Derkinderen, Hollandsch schilder, geb. 20 December 1859 te 's-Hertogenbosch. Leerling van J. Th. Strackée, van 's-Rijks Akademie van Beeldende Kunsten en van de Kon. Akademie te Brussel.

45. De processie van het mirakel van Amsterdam.

h. 1.89, br. 11.48. D.
In bruikleen.

DEVENTER. Willem Antonie van Deventer, Hollandsch schilder, geb. te 's-Gravenhage 30 Juni 1823. Leerling van Hendricus van de Sande Bakhuyzen. Overl. te 's-Gravenhage 1893.

46. Zeegezicht met pinken bij zonsondergang.

h. 0.67, br. 0.995. D.
Legaat van den Heer Joh. C. Zimmerman.

43*a*. Delacroix.

47*b*. N. V. Diaz.

DEYSSELHOF, Gerrit Willem Deysselhof, Hollandsch schilder, geb. te Zwollerkerspel 8 Febr. 1866. Leerling van Jhr. E. Heemskerk van Beest, de Haagsche Akademie, de Normaalschool en de School voor Kunstnijverheid.

46a. Orchideeën. (Waterverf teekening).

h. 0.65, br. 0.43. Papier.
In bruikleen van den Heer A. B. Henny.

DIAZ. Narciso Virgillio Diaz de la Pena, Fransch schilder, geb. te Bordeaux 20 Augustus 1807, overl. 18 November 1876 te Mentone.

47. Bloemen.

h. 0.26, br. 0.19. P.
In bruikleen van den Heer J. H. van Eeghen.

47a. Het bosch.

h. 0.34, br. 0.27. P.
In bruikleen van den Heer J. H. van Eeghen.

47b. De gewonde Eurydice.

h. 0.45, br. 0.37. D.
In bruikleen van den Heer J. H. van Eeghen.

DIDAY. François Diday, Zwitsersch schilder, geb. te Genève 1812, aldaar overl. 28 November 1877.

48. De valei van Lauterbrunnen.

h. 0.975, br. 1.195. D.
Geschenk van den Heer Josua van Eik.

DUBOURQ. Pierre Louis Dubourq, Hollandsch schilder, geb. te Amsterdam 25 April 1815, overl. aldaar 5 Mei 1873. Leerling van Andreas Schelfhout.

49. Het meer van Como.

h. 0.41, br. 0.685. P. gem.
Geschenk van de kinderen van wijlen den Heer C. P. v. Eeghen.
Eigendom der Gemeente.

DUBUFE. Edouard Dubufe, Fransch schilder, geboren te Parijs 1818. Leerling van Claude Marie Dubufe en Paul Delaroche. Overl. 1883.

50. Het penningske der weduwe.

h. 0.585, br. 0.44. D.
Geschenk der kinderen van wijlen den Heer C. P. v. Eeghen.
Eigendom der Gemeente.

DUPRÉ. Jules Dupré, Fransch schilder, geb. te Nantes in 1815, overl. te l'Isle-Adam in 1889.

51. Symphonie.

h. 0.68, br. 0.98. D.
In bruikleen van den Heer J. H. van Eeghen.

51*. De Zee.

h. 0.74, br. 0.94 D.
In bruikleen van den Heer J. H. van Eeghen.

ESSEN. Johannes Cornelis van Essen zich noemende **Jan van Essen,** Hollandsch schilder, geb. 1854 te Amsterdam. Leerling van P. F. Greive.

51a. Marabout.

h. 0.95, br. 0.61. D.
Geschenk van den Heer A. Preyer.

FICHEL. Benjamin Eugène Fichel, Fransch schilder, geb. te Parijs 1826. Leerling van Paul Delaroche.

52. De encyclopedisten in de bibliotheek des konings.

h. 0.46, br. 0.56. P.
Geschenk van de kinderen van wijlen den Heer C. P. v. Eeghen.
Eigendom der Gemeente.

52a. De schaakspelers.

h. 0.27, br. 0.22. P.
Legaat van Mevrouw Borski—Sillem.

FLEURY. Joseph Nicholas Robert Fleury, gezegd **Robert Fleury,** Fransch schilder, geb. te Keulen 1797, overl. te Parijs 5 Mei 1890.

53. Titiaan zijn laatste werk schilderend.

h. 0.54, br. 0.45. D.
Geschenk van de kinderen van wijlen den Heer C. P. v. Eeghen
Eigendom der Gemeente.

FLIER. H. van der Flier, Hollandsch schilder.

53a. Schapen.

h. 0.65, br. 0.99. D.
Legaat van Mevrouw Borski—Sillem.

51*. J. Dupré.

62*a*. J. L. Gérome.

GABRIEL. Paul Joseph Constantijn Gabriel, Hollandsch schilder, geb. te Amsterdam 5 Juli 1828. Overl. te Scheveningen 23 Augustus 1903.

55. Landschap met molen.

h. 0.24, br. 0.46. D.
Geschenk van de kinderen van wijlen den Heer C. P. v. Eeghen.
Eigendom der Gemeente.

55a. In den winkel te Abcoude.

h. 0.50, br. 0.80. D.
In bruikleen van den Heer J. B. Westerwoudt.

GALLAIT. Louis Gallait, Belgisch schilder, geb. 10 Mei 1810 te Doornik. Leerling van Hennequin. Overleden te Brussel 20 November 1887.

56. De avond.

h. 0.235, br. 0.18. P.
Geschenk van de kinderen van wijlen den Heer C. P. v. Eeghen.
Eigendom der Gemeente.

57. Verlaten.

h. 0.68, br. 0.535. P.
Geschenk van de kinderen van wijlen den Heer C. P. v. Eeghen.
Eigendom der Gemeente.

GALLI. Rizzardo Galli, Italiaansch beeldhouwer.

57a. Vrouwenkop.

h. 0.71. Marmer.
Legaat van Mevrouw Borski—Sillem.

GEMPT. Bernard te Gempt, Hollandsch schilder, geb. 25 April 1826 te Wijchen, overl. 2 Jan. 1879 te Amsterdam. Leerling van N. Pieneman.

58. Het Congres te Parijs.

h. 0.62, br. 1.01. D.
Legaat van Mevr. De Vos—Wurfbain.

59. Het hondenrequest.

h. 0.64, br. 1.02. D.
Geschenk van de kinderen van wijlen den Heer C. P. v. Eeghen.
Eigendom der Gemeente.

60. Het vliegenhappertje.

h. 0.215, br. 0.14. P.
Geschenk van de kinderen van wijlen den Heer C. P. v. Eeghen
Eigendom der Gemeente.

61. De twee honden.

h. 0.145, 0.185. P.
Geschenk van de kinderen van wijlen den Heer C. P. v. Eeghen.
Eigendom der Gemeente.

62. Na den maaltijd.

h. 0.24, br. 0.38. P.
Geschenk van de kinderen van wijlen den Heer C. P. v. Eeghen.
Eigendom der Gemeente.

GÉROME. Jean Louis Gérome, Fransch schilder, geb. te Vésoul in 1824. Leerling van Delaroche, Gleyre en de Ecole des Beaux-Arts.

62a. Oude Jood met drie Arabieren.

h. 0.45, br. 0.37. D.
Legaat van Mevrouw Borski—Sillem.

GESELSCHAP. Eduard Geselschap, Hollandsch-Duitsch schilder, geb. te Amsterdam 1814.

63. De twee zusters.

h. 0.20, br. 0,15. D.
Geschenk van de kinderen van wijlen den Heer C. P. v. Eeghen.
Eigendom der Gemeente.

GIRARDET. Carl Girardet, Zwitsersch schilder, geb. au Locle 1813. Leerling van L. Cogniet. Overl. te Neuenburg 1871.

64. Het wed.

h. 0.31, br. 0.455. D.
Geschenk van de kinderen van wijlen den Heer C. P. v. Eeghen.
Eigendom der Gemeente.

GORTER. Arnold Marc Gorter, Hollandsch schilder, geb. 2 Dec. 1866. Leerling van de Normaalschool en de Rijks Akademie.

64a. Landschap.

h. 1.10, br. 1.50. D.
In bruikleen van den Heer J. H. van Eeghen.

GREIVE. Johan Conrad Greive, Hollandsch schilder. geb. te Amsterdam 2 April 1837. Leerling van zijn oom Petrus Franciscus Greive en van Cornelis Springer, overleden te Amsterdam 14 Mei 1891.

64a. A. M. GORTER.

75. J. H. L. de Haas.

65. Het IJ voor Amsterdam, op de hoogte van den Schreierstoren.

h. 0.50, br. 0.93. D.

66. De Amstel, van de hooge sluis gezien.

h. 0.74, br. 1.135. D.
Geschenk van de erven van den Heer A. W. van Eeghen. Eigendom der Gemeente.

67. Gezicht op Dordrecht.

h. 0.36, br. 0.54, P.
Geschenk van de kinderen van wijlen den Heer C. P. v. Eeghen. Eigendom der Gemeente.

GREIVE. Petrus Franciscus Greive, Hollandsch schilder, geb. te Amsterdam 25 Maart 1811. Leerling van C. J. L. Portman. Overl. 4 Nov. 1872.

68. Een Oudhollandsche Dienstmaagd.

h. 0.41, br. 0.34. P.
Geschenk van Mevr. Willink, geb. v. Wickevoort Crommelin.

GRAEB. Carl Georg Anton, Duitsch schilder, geboren te Berlijn 1816. Leerling van Gerst. Overl. te Berlijn 1884.

69. St. Andreaskerk te Eisleben, met de gedenkteekenen der graven van Mansfeld.

h. 0.67, br. 0.89. D.
Geschenk van de kinderen van wijlen den Heer C. P. v. Eeghen. Eigendom der Gemeente.

GUDIN. Theodore Gudin, Fransch schilder, geb. te Parijs 15 Augustus 1802, leerling van Girodet, overl. 10 April 1880 te Boulogne.

70. Nevel aan de kust van de Middellandsche Zee.

h. 0.42, br. 0.65. D.
Geschenk van de kinderen van wijlen den Heer C. P. v. Eeghen. Eigendom der Gemeente.

71. Stormweder bij ondergaande zon.

h. 0.47, br. 0.64. D.
Geschenk van de kinderen van wijlen den Heer C. P. v. Eeghen Eeghen. Eigendom der Gemeente.

HAANEN. Adriana Johanna Haanen, Hollandsche schilderes, geb. te Oosterhout 15 Juni 1814. Overl. 8 Oct. 1895.

72. Bloemen en vruchten.

h. 0.42, br. 0.65. D.
Geschenk van den Heer C. P. van Eeghen.

73. Artisjokken en Magnolias.

h. 1.10, br. 0.76. D.
Geschenk van de kinderen van wijlen den Heer C. P. v. Eeghen.
Eigendom der Gemeente.

74. Vruchten.

h. 0.63, br. 0.54 P.
Geschenk van de kinderen van wijlen den Heer C. P. v. Eeghen.
Eigendom der Gemeente.

HAANEN, Georges Gillis Haanen, Hollandsch schilder, geb. 1807, overl. 1879.

74a. St. Stephanskerk te Weenen.

h. 1.41, br. 1.16. D.
Geschenk van de erven van Mejuffrouw A. J. Haanen.

HAAS. Johannes Hubertus Leonardus de Haas, Hollandsch schilder, geb. te Hedel 23 Maart 1832. Leerling van Pieter Frederik van Os.

75. Vee in de weide.

h. 0.68, br. 0.98. P.

HASELEER. Frans Haseleer, Vlaamsch schilder, geb. te Brussel 10 Augustus 1804. Leerling van François Joseph Navez.

76. Raadzaal op het stadhuis te Bruggen.

h. 0.80, br. 1.05. P.
Geschenk van de kinderen van wijlen den Heer C. P. van Eeghen.
Eigendom der Gemeente.

HASENCLEVER. Joseph Peter Hasenclever, Duitsch schilder, geb. te Remscheid 1870. Leerling van Schadow. Overl. te Dusseldorp 1853.

75a De dorpsschool.

h. 0.86, br. 1.09. D.
Legaat van Mevrouw Borski—Sillem.

HAVERMAN. Hendrik Johan Haverman, Hollandsch schilder, geb. te Amsterdam 1857. Leerling van de Rijks-Academie van Beeldende Kunsten te Amsterdam.

85. J. Israëls.

89*a*. J. ISRAËLS.

77. De vlucht.

h. 2.25, br. 1.24. D. gem.
Geschenk van den schilder.

HEEMSKERK. Jhr. Jacob Eduard van Heemskerck van Beest, Hollandsch schilder, geb. te Kampen 28 Febr. 1828. Leerling van Dirk van Lokhorst, overl. 24 December 1894.

78. Het IJ voor Amsterdam.

h. 0.77, br. 1.18. D. gem.

HESSELINK. Abraham Hesselink Jr., Hollandsch beeldhouwer, geb. 19 Juli 1862 te Paterwolde, gemeente Eelde. Leerling van de Rijks Academie en de Academie des Beaux-Arts te Brussel.

78a. Model van het beeld op het Museum.

h. 2.57. Pleister.

HILVERDINK. Johannes Hilverdink, Hollandsch schilder, geb. te Groningen 28 Januari 1813. Leerling van Jean Augustin Daiwaille en Jan Willem Pieneman. Overl. te Amsterdam 1 Oct. 1902.

79. De buitenhaven van IJmuiden.

h. 0.64, br. 0.90. D.
Geschenk van belangstellenden.

HOPPENBROUWERS. Johannes Franciscus Hoppenbrouwers (en Ch. Rochussen,) Hollandsch schilder, geb. 1819, overl. 17 Juli 1866.

Hertenjacht op de Veluwe.

h. 0.46, br. 0.67 D.
Legaat van Mevrouw Borski—Sillem.

HOVE, Bart van Hove, Hollandsch beeldhouwer, geb. te 's-Gravenhage 18 Maart 1850. Leerling van Jozef Geefs en Cavelier.

80. Borstbeeld van Ch. Rochussen.

h. 1.02 marmer.
Geschenk van de Maatschappij *Arti et Amicitia* als huldeblijk aan den schilder op zijn 70sten verjaardag.

81. Bostbeeld van Joh^s^. Bosboom.

h. 1.01 marmer.
Geschenk van het Comité tot het aanbieden van een huldeblijk aan den schilder op zijn 70sten verjaardag.

HULSWIT. Jan Hulswit, Hollandsch schilder, geb. te Nieuwer Amstel 11 April 1766, overl. aldaar 8 Augustus 1822. Leerling van Pieters Barbiers Pzn.

82. Landschap.

h. 0.64, br. 0.87. D.
Geschenk van het Genootschap *Arti et Amicitiae.*

ISRAËLS. Jozef Israëls, Hollandsch schilder geb. te Groningen 27 Januari 1824. Leerling van Jan Adam Kruseman.

83. Margaretha van Parma en Prins Willem.
h. 1.21, br. 1.66. D.
Geschenk van den Heer C. Becker.

84. Studiekop.

h. 0.56, br. 0.45. Ovaal.
Geschenk van de Heeren V. P. de Clercq en P. v. Eeghen.

85. Een zoon van het oude volk.

h. 1.785, br. 1.375. D.

86. De gang langs het Kerkhof.

h. 2.39, br. 1.745. D.
Eigendom der Gemeente.

87. Kinderen der Zee.

h. 0.825, br. 0.68. D.
Geschenk van de kinderen van wijlen den Heer C. P. v. Eeghen
Eigendom der Gemeente.

88. Kinderen der Zee.

h. 0.475, br. 0.925. D.
In bruikleen van den Heer J. B. Westerwoudt.

89. Goede buren.

h. 1.25, br. 1.495. D.
In bruikleen van den Heer J. H. van Eeghen.

89a. Na den storm.

h. 1.09, br. 1.45. D.
Legaat van Mevrouw Borski—Sillem.

89b. In het korenveld.

h. 0.27, br. 0.20. P.
Legaat van Mevrouw Borski—Sillem.

91*a**. CH. E. JAQUE.

91§. J. B. JONGKIND.

89c. Saul en David.

h. 2.19, br. 3.32. D.
Geschenk bij het 25-jarig bestaan der Vereeniging.

JACQUAND. Claudius Jacquand, Fransch schilder, geb. te Lyon 1805, overl. 1878.

90. Bellenblazers.

h. 0.785, br. 0.635. D.
Geschenk van de kinderen van wijlen den Heer C. P. v. Eeghen.
Eigendom der Gemeente.

JACQUE. Charles Emile Jacque, Fransch schilder, geb. te Parijs 23 Mei 1813, overl. 7 Mei 1894.

91. Kippen.

h. 0.17, br. 0.25. P.
Geschenk van de kinderen van wijlen den Heer C. P. v. Eeghen.
Eigendom der Gemeente.

91a. Kippen.

h. 0.27, br. 0.35. D.
Legaat van Mevrouw Borski—Sillem.

91a*. Schapen.

h. 0.53, br. 0.75 D.
In bruikleen van den Heer J. H. van Eeghen.

JANSEN. Hendrik Willebrord Jansen, Hollandsch schilder, geb. 12 Dec. 1855 te Nijmegen. Leerling van de Rijks Akademie.

91b. Maneschijn.

h. 0.84, br. 1.28. D.
Legaat van Mevrouw Borski—Sillem.

91c. De schutsluis.

h. 0.37, br. 0.56. D.
Legaat van Mevrouw Borski—Sillem.

JONGKIND. Johan Barthold Jongkind, Hollandsch schilder, geb. te Latrop 3 Juni 1819. Leerling van Schelfhout en Isabey. Overl. te Côte Saint André (Isère) 15 September 1891.

91 §. Haven te Rotterdam.

h. 0.55, br. 0.68. D.
In bruikleen van den Heer J. H. van Eeghen.

KARSEN. Kasper Karsen, Hollandsch schilder, geb. 2 April 1810, overleden 24 Juli 1875.

91* **Dordrecht.**

h. 0.63, br. 0.84. P.
Geschenk van de zonen van den schilder.

KATE. Herman Frederik Carel ten Kate, Hollandsch schilder, geb. te 's-Gravenhage 16 Febr. 1822. Leerling van C. Kruseman. Overl. Maart 1891.

91d. **Krijgslieden in de herberg.**

h. 0.29, br. 0.41. P.
Legaat van Mevrouw Borski—Sillem.

KELLEN. David van der Kellen Jr., Hollandsch schilder, geb. te Utrecht 2 Januari 1827. Leerling van B. van Straaten, W. P. Hoevenaar, D. van der Kellen en J. A. Kruseman Jz. Overl. te Amsterdam 9 Sept. 1859.

92. **Binnenhuis.** (Herinnering aan de Int. Tentoonstelling Amsterdam, 1883. Afd. Oude Kunst.)

h. 0.63, br. 0.52. P.
Geschenk van den Heer J. J. Bredius.

KEVER. Jacob Simon Hendrik Kever, Hollandsch schilder, geb. 19 Juni 1854 te Amsterdam. Leerling van P. F. Greive en de Antwerpsche Akademie.

92a. **Binnenhuis.**

h. 0.75, br. 0.88. D.
In bruikleen van den Heer J. H. van Eeghen.

KEYSER, Nicaise de Keyser, Belgisch schilder, geb. te Santvliet 1813. Leerling van de Antwerpsche Akademie. Overl. te Antwerpen 1887.

92b. **De laatste gedachte van Weber.**

h. 1.33, br. 1.48. D.
Legaat van Mevrouw Borski—Sillem.

KLINKENBERG. Johannes Christiaan Karel Klinkenberg, Hollandsch schilder, geb. te 's-Gravenhage 14 Januari 1852. Leerling van Christoffel Bisschop.

93. **Episode uit het beleg van Leiden.**

h. 1 94, br. 3.07. D.
Geschenk van belangstellenden.

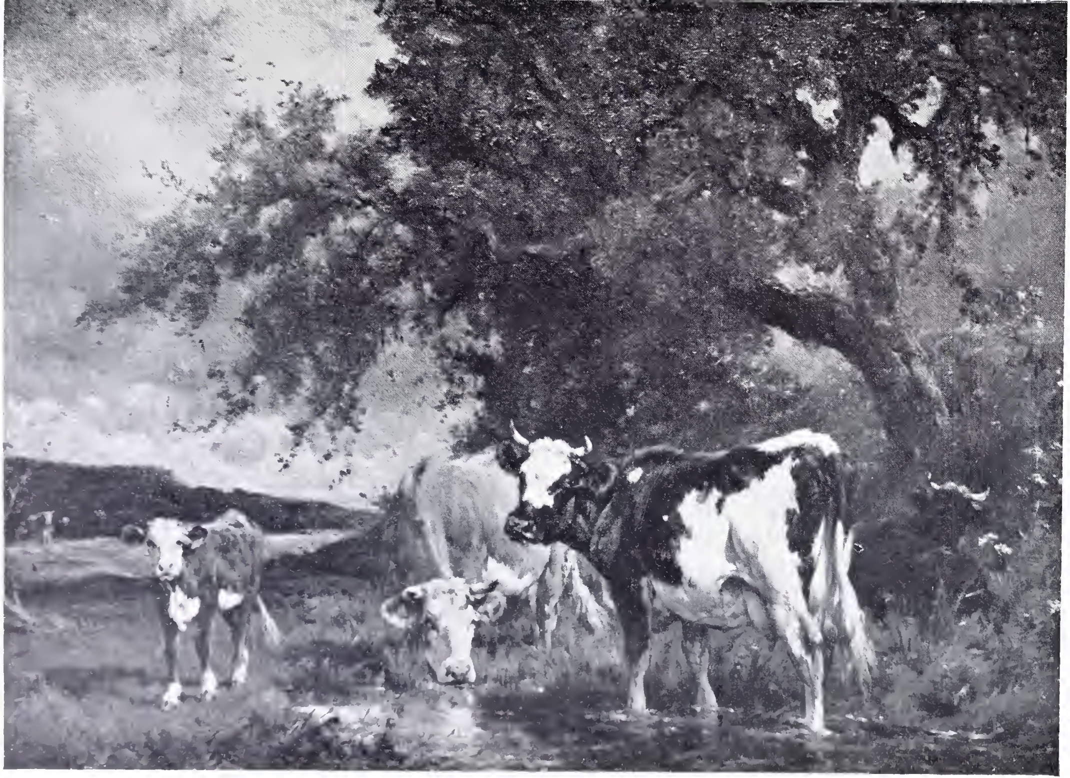

102*a*. E. van Marcke.

103. J. Maris.

104. J. Maris.

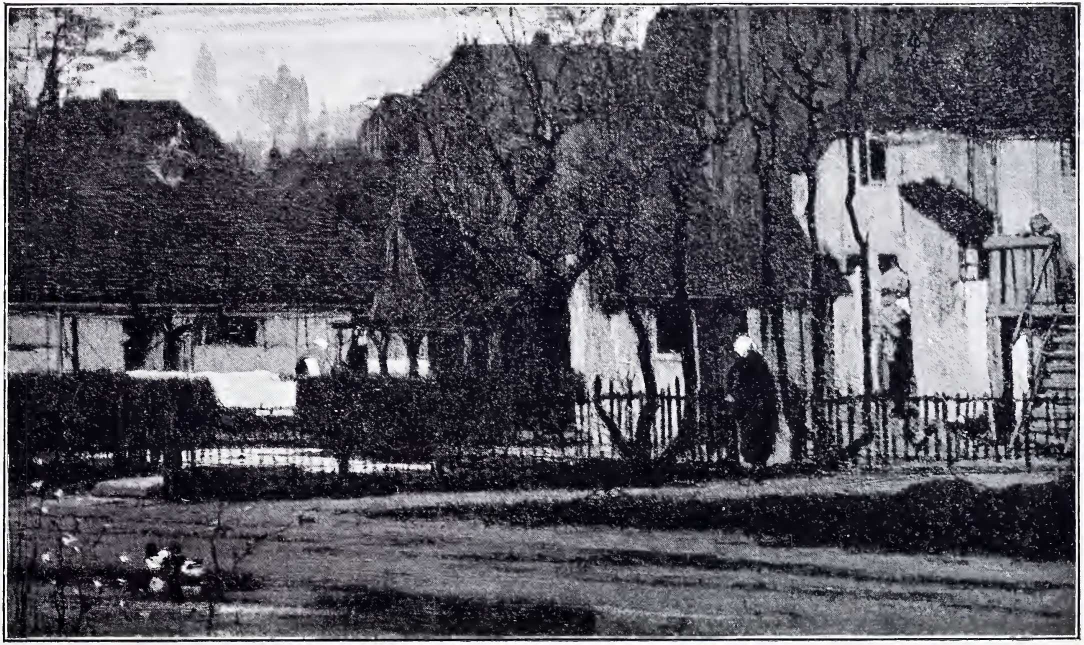

105** M. Maris.

94. Stadhuis te 's-Gravenhage.

h. 0.435, br. 0.315 D.
In bruikleen van den Heer J. B. Westerwoudt.

KOEKKOEK. Barend Cornelis Koekkoek, Hollandsch schilder, geb. 11 October 1803 te Middelburg, overl. te Kleef, 5 April 1862. Leerling van zijn vader J. H. Koekkoek.

95. De Rukwind.

h. 0.53, br. 0.78. P.
Geschenk van de kinderen van wijlen den Heer C. P. v. Eeghen.
Eigendom der Gemeente.

95a. Landschap.

h. 0.55, br. 0.69. P.
Legaat van Mevrouw Borski—Sillem.

KORFF. Alexander Hugo Bakker Korff, Hollandsch schilder, geb. te 's-Gravenhage 31 Augustus 1824, overl. te Leiden 28 Januari 1882. Leerling van C. Kruseman, de Haagsche en later de Antwerpsche Academie.

96. Vieu Pontac.

h. 0.19, br. 0.255. P.
In bruikleen van den Heer J. H. v. Eeghen.

LAMBERT. Louis Eugène Lambert, Fransch schilder, geb. te Parijs 24 September 1825, leerling van Eug. Delacroix.

97. Het middel erger dan de kwaal.

h. 0.405, br. 3.25. D.
Geschenk van de kinderen van wijlen den Heer C. P. v. Eeghen.
Eigendom der Gemeente.

LANDELLE. Charles Landelle, Fransch schilder, geb. te Laval 1821. Leerling van Delaroche.

97a. Fellah vrouw.

h. 0.45, br. 0.29. D.
Legaat van Mevrouw Borski—Sillem.

LEENHOFF. Ferdinand Carl Adolph Constantijn Leenhoff, Hollandsch beeldhouwer, geb. te Zaltbommel, 24 Mei 1841. Leerling van J. Mezzara en Alphonse François.

98. Beeltenis van Jozeph Israëls (ten voeten uit).

h. 0.69 brons.
Geschenk van het Comité tot het aanbieden van een huldeblijk aan den schilder op zijn 70sten verjaardag.

LEYS. Baron Hendrik Leys, Belgisch schilder, geb. te Antwerpen 18 Februari 1815, leerling van F. de Braekeleer, overl. te Antwerpen 26 Augustus 1869.

99. De schutterkoning.

h. 0.78, br. 1.— P.
Geschenk van de kinderen van wijlen den Heer C. P. v. Eeghen.
Eigendom der Gemeente.

99a. De binnenplaats.

h. 0.68, br. 0.56. P.
Legaat van Mevrouw Borski—Sillem.

LIESTE. Cornelis Lieste, Hollandsch schilder, geb. te Haarlem 26 October 1817, leerling van J. Reekers en N. J. Rooseboom, overl. te Haarlem 25 Juli 1861.

100. Heide bij avondstond.

h. 0.33, br. 0.445. P.
Geschenk van de kinderen van wijlen den Heer C. P. v. Eeghen.
Eigendom der Gemeente.

LINGEMAN. Lambertus Lingeman, geb. te Amsterdam 26 April 1829, Leerling van Petrus Franciscus Greive, overl. te Abcoude 12 October 1894.

101. De Wapensmid.

h. 0.65, br. 0.97. D.

101a. Drie krijgslieden.

h. 0.30, br. 0.22. P.
Legaat van Mevrouw Borski—Sillem.

LOBRICHON. Timoléon Lobrichon, Fransch schilder, geb. 1831 te Cornod (Jura). Leerling van Picot.

101b. Het eerste geheim.

h. 1.93, br. 1.43. D.
Legaat van Mevrouw Borski—Sillem.

LOOY. Jacobus van Looy, Hollandsch schilder, geb. te Haarlem 12 Sept. 1855. Leerling van D. J. H. Joosten en de Rijks Akademie.

105***. M. Maris.

106. W. Maris.

101b*. Juli.

h. 1.18, br. 1.67. D.
In bruikleen van den Heer Aug. Legras.

MADOU. Johan Baptist Madou, Belgisch schilder, geb. 1796, overl. 1877.

101c. Het geheim.

h. 0.31, br. 0.40. P.
Legaat van Mevrouw Borski—Sillem.

101d. Lezend Burger.

h. 0.33, br. 0.27. P.
Legaat van Mevrouw Borski—Sillem.

MAES. Jan Baptist Lodewijk Maes, Belgisch schilder, geb. te Gent 30 September 1794. Leerling der Gentsche Academie. Overl. te Gent 21 April 1856.

102. Madonna.

h. 0.985, br. 0,845. D.
Geschenk van de kinderen van wijlen den Heer C. P. v. Eeghen. Eigendom der Gemeente.

MARCKE. Emile van Marcke, Fransch schilder, geb. te Sèvres in 1827. Leerling van Troyon.

102a. Landschap met vee.

h. 0.79, br. 1.08. D.
Legaat van Mevrouw Borski—Sillem.

MARIS. Jacob Maris, Hollandsch schilder, geb. te 's-Gravenhage 25 Augustus 1837. Leerling van Huib van Hove en van J. Stroebel. Overl. 7 Aug. 1899.

103. De twee molens.

h. 0.82, br. 1.32.

104. De Veerpont.

h. 0.435, br. 0.78. D.
In bruikleen van den Heer J. H. van Eeghen.

105. Stadsgezicht.

h. 0.38, br. 0.49 D.
In bruikleen van den Heer J. H. van Eeghen.

105a. Strand met figuren.

h. 0.29, br. 0.43. D.
In bruikleen van den Heer J. H. van Eeghen.

105b. Stadsgezicht.
h. 0.31, br. 0.45. D.
In bruikleen van den Heer J. H. van Eeghen.

105c. Stadsgezicht.
h. 0.46, br. 0.75. D.
In bruikleen van den Heer J. H. van Eeghen.

105d. De afslag.
h. 0.21, br. 0.36. D.
In bruikleen van den Heer J. H. van Eeghen.

105e. Meisjeskopje.
h. 0.21, br. 0.16. P.
In bruikleen van den Heer J. H. van Eeghen.

105f. Meisje met pauwenveer.
h. 0.24, br. 0.18. D.
In bruikleen van den Heer J. H. van Eeghen.

105g. Scheveningsch vrouwtje.
h. 0.37, br. 0.19. P.
In bruikleen van den Heer J. H. van Eeghen.

105h. Italiaansch meisje.
h. 0.17, br. 0.16. P.
In bruikleen van den Heer J. H. van Eeghen.

105i. In den polder.
h. 0.35, br. 0.47. D.
In bruikleen van den Heer J. H. van Eeghen.

MARIS **Mathias Maris,** zich noemende **Thijs Maris** Hollandsch schilder, geb. te 's-Gravenhage 17 Aug. 1839.

105*. Boschrand.
h. 0.24, br. 0.67. D.

105. Stadsgezicht.**
h. 0.37, br. 0.61. D.

105*. Bruidje.**
h. 0.54, br. 0.39. D.

105**. Riviergezicht.**
h. 0.19, br. 0.26. P.
In bruikleen van den Heer J. H. van Eeghen.

MARIS. Willem Maris, Hollandsch schilder, geb. te 's-Gravenhage 18 Februari 1844. Leerling van M. Maris en J. Maris.

109*a*. A. Mauve.

109*b*. A. Mauve.

106. Zomerweelde.

h. 0.85, br. 1.07. D.

107. Vroege morgen.

h. 0.85, br. 1.25. D.
In bruikleen van den Heer J. H. van Eeghen.

MAUVE. Anton Mauve, Hollandsch schilder, geboren te Zaandam 18 September 1838. Leerling van P. F. van Os. Overl. te Arnhem 5 Februari 1888.

108. Schapen in de duinen.

h, 0.89, br. 1,86. D.

109. Trekvaart.

h. 0.345, br. 0.305. D.
In bruikleen van den Heer J. B. Westerwoudt.

109a. De schaapskooi.

h. 0.39, br. 0.34. D.
In bruikleen van den Heer J. H. van Eeghen.

109b. Houthakkers.

h. 1.09, br. 1.60. D.
In bruikleen van den Heer J. H, van Eeghen.

MAX. Gabriel Max, Boheemsch schilder, geb. te Praag 1840. Leerling van de Akademie te Weenen.

109c. Doode orang oetan.

h. 0.91, br. 0.77. D.
In bruikleen van het Kon. Natuurkundig Genootschap „Natura Artis Magistra."

MEISSONIER. Jean Louis Ernest Meissonier, Fransch schilder, geb. te Lyon in 1815. Leerling van Jules Potier en Léon Cogniet. Overl. 1891.

111*. Lezend edelman.

h. 0.29, br. 0.19. P.
Legaat van Mevrouw Borski—Sillem.

MERLE. Hugues Merle, Fransch schilder, geb. te St. Marcellin in 1823, overl. 1881. Leerling van Léon Cogniet.

111†. Voor het bad.

h. 1.15, br. 0.80. D.
Legaat van Mevrouw Borski—Sillem.

MESDAG. Hendrik Willem Mesdag, Hollandsch schilder, geb. te Groningen 13 Februari 1831. Leerling van Lourens Alma Tadema.

110. Stille zee bij zonsondergang.

h. 1.375, br. 1.785. P.

111. Strand.

h. 0.39, br. 0.50. P.
In bruikleen van den Heer J. B. Westerwoudt.

111a. Pinken in zee.

h. 1.38, br. 1.78. D.
Geschenk van den schilder.

MEIJER. Johan Georg Meijer, gezegd **Meijer von Bremen,** Duitsch schilder, geb. te Bremen 1813. Leerling van Sohn en Schadow. Overl. te Berlijn 1886.

112. Het jongste broertje.

h. 0.435, br. 0.33. D.
Geschenk van de kinderen van wijlen den Heer C. P. v. Eeghen.
Eigendom der Gemeente.

113. Het schalksche meisje.

h. 0.205, br. 0.16. D.
Geschenk van de kinderen van wijlen den Heer C. P. v. Eeghen.
Eigendom der Gemeente.

MEIJER. Johan Hendrik Louis Meijer, Hollandsch schilder, geb. te Amsterdam in 1819, overl. te Utrecht 31 Maart 1866. Leerling van Jan Willem Pieneman.

114. Storm op de Fransche kust.

h. 0.45, br. 0.64. D.

114a. Redding op zee nabij de Spaansche kust.

h. 1.295, br. 1.685. D.
Geschenk van de erven van den Heer W. Borski.

115. Woelende zee.

h. 0.75, br. 0.775. P.
Geschenk van de kinderen van wijlen den Heer C. P. v. Eeghen.
Eigendom der Gemeente.

115a. Zeegezicht.

h. 0 33, br. 0.45. D.
Legaat van Mevrouw Borski—Sillem.

111*a*. H. W. Mesdag.

115* J. F. Millet.

MILLET. Jean François Millet, Fransch schilder. Geb. 1814. Leerling van Delaroche. Overl. 1875.

115*. Liefdeskitteling.

h. 0.45, br. 0.37. D.
In bruikleen van den Heer J. H. van Eeghen.

115. De kaardster.**

h. 0.88, br. 0.55. D.
In bruikleen van den Heer J. H. van Eeghen.

MOES. Walburga Wilhelmina Moes zich, noemende **Wally Moes,** Hollandsche Schilderes geb. te Amsterdam, 16 Nov. 1856. Leerlinge van Aug. Allebé en Richard Bunier.

115b. Huizer vrouw.

h. 0.78, br. 0.61. D.

NAKKEN. Willem Carel Nakken, Hollandsch schilder, geboren te 's-Gravenhage 9 April 1835. Leerling van A. F. Dona.

116. Draagpaarden in de bosschen van Normandië, bij winter.

h. 0.89, br. 1.50. D.

NEUHUYS. Albert Neuhuys, Hollandsch schilder, geb. te Utrecht 10 Juni 1844. Leerling van G. Craeyvanger te Utrecht en van de Academie van Antwerpen.

117. Bij de wieg.

h. 0.49, br 0.59.
In bruikleen van den Heer J. H. van Eeghen.

117a. Binnenhuis.

h. 1.35, br. 1.01. D.
In bruikleen van den Heer J. H. van Eeghen.

NEUHUYS. Joseph Hendrikus Neuhuys, Hollandsch schilder, geb. te Utrecht 7 April 1841. Leerling van zijn broeder Albert en de Academie van Antwerpen. Overl. te Warmond Maart 1890.

117*. Gezicht op Leiden van de Haarlemsche vaart gezien.

h. 1.—, br. 1.33. D.
In bruikleen van den Heer Jhr. Mr. C. van Haeften.

NOTERMAN, E. M. Noterman.

117b. De hondenkoopman.

h. 0.61, br. 0.49. P.
Legaat van Mevrouw Borski—Sillem.

OMMEGANCK. Balthasar Paul Ommeganck, Vlaamsch schilder, geb. te Antwerpen 26 December 1755, overleden aldaar 18 Januari 1826. Leerling van Hendricus Josephus Antonissen.

118. Schapen.

h. 0.425, br. 0.555. P.
Geschenk van de kinderen van wijlen den Heer C. P. v. Eeghen.
Eigendom der Gemeente.

OPPENOORTH. Willem Johannes Oppenoorth, Hollandsch schilder, geb. te Amsterdam 2 Oct. 1847. Leerling van de Antwerpsche Akademie.

118a. Het philosofenpad bij Leiden.

h. 1.61, br. 1.46. D.
In bruikleen van den Heer J. B. Westerwoudt.

OS. Georgius Jacobus Johannes van Os, Hollandsch schilder, geb. te 's-Gravenhage 20 November 1782, overl. te Parijs Juli 1861. Leerling van zijn vader Jan van Os.

119. Bloemstuk met Peonieroos.

h. 0.99, br. 0.80. D.
Geschenk van de kinderen van wijlen den Heer C. P. v. Eeghen.
Eigendom der Gemeente.

120. Patrijs en vruchten.

h. 0.70, br. 0.575. P.
Geschenk van de kinderen van wijlen den Heer C. P. v. Eeghen.
Eigendom der Gemeente.

121. Vogels en vruchten.

h. 0.82, br. 0.60. P.
Geschenk van de kinderen van wijlen den Heer C. P. v. Eeghen.
Eigendom der Gemeente.

122. Vruchten.

h. 0.14, br. 0.19. P.
Geschenk van de kinderen van wijlen den Heer C. P. v. Eeghen.
Eigendom der Gemeente.

115**. J. F. Millet.

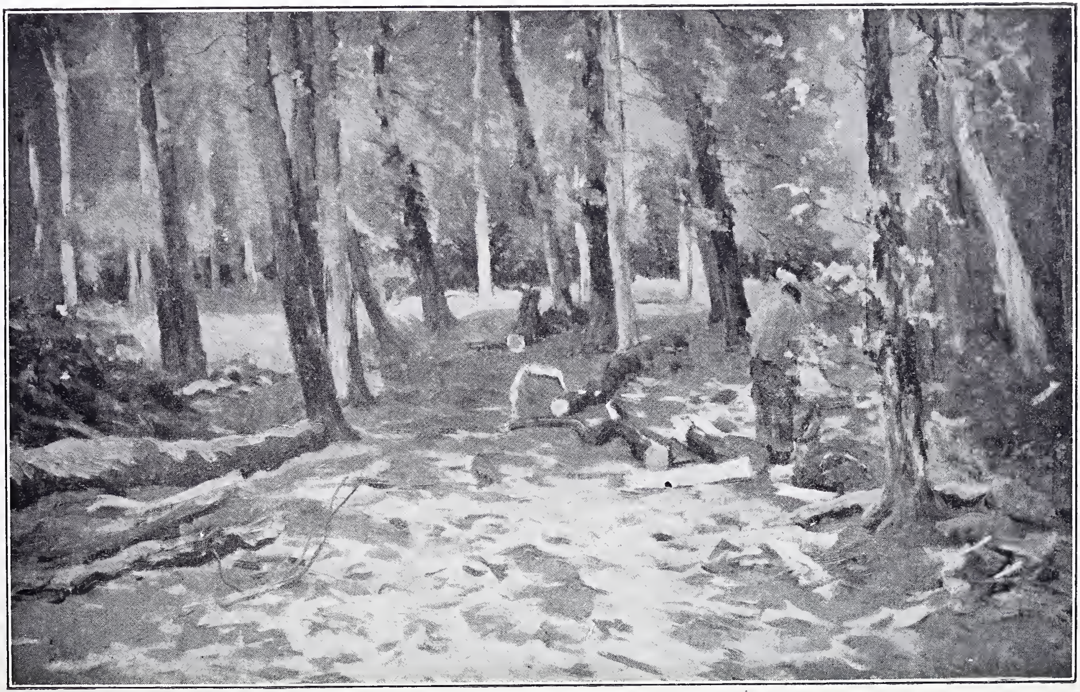

124* G. Poggenbeek.

PANDER. Pier Pander, Hollandsch beeldhouwer, geb. te Drachten 20 Juni 1864. Leerling van Ed. Collinet, L. Junger en Cavelier.

122a. **Nimf.**

h. 1.89. Marmer.
In bruikleen van den Heer J. H. van Eeghen.

122b. **Muziek.**

Middellijn 1.10. Eikenhout.
Legaat van Mevrouw Borski—Sillem.

PARICELLI. Carlo Paricelli, Italiaansch beeldhouwer.

122c. **Psyche met den vlinder.**

h. 0.44. Marmer.
Geschenk van de erven van den Heer P. de Wolff van Eik.

PIENEMAN. Nicolaas Pieneman, Hollandsch schilder, geb. te Amersfoort 1 Januari 1810, overl. te Amsterdam 30 Dec. 1860. Leerling van zijn vader Jan Willem Pieneman.

123. Rembrandt in zijn atelier.

h. 0.72, br. 0.555. P.
Geschenk van de kinderen van wijlen den Heer C. P. v. Eeghen.
Eigendom der Gemeente.

124. Studiekop van een krijgsman.

h. 0.19, br. 0.16. P.
Geschenk van de kinderen van wijlen den Heer C. P. v. Eeghen.
Eigendom der Gemeente.

POGGENBEEK. George Jan Hendrik Poggenbeek, Hollandsch schilder, geb. 20 Juli 1853 te Amsterdam, Leerling van Joh. Hendr. Veldhuizen. Overl. te Amsterdam 4 Januari 1903.

124*. De houthakker.

h. 0.45, br. 0.70 D.

124. Koetje.**

h. 0.20, br. 0.18. D.
In bruikleen van den Heer J. H. van Eeghen.

PRUDHON. Peter Prudhon zich noemende **Peter Paul Prudhon**, Fransch schilder, geb. te Cluny in 1758, overl. in 1823 te Parijs. Leerling van Devosges en de Ecole des Beaux-Arts.

124a. **De huwelijksloterij.** (De naam van de gebakjes die als prijzen getrokken werden is o.a. ook „plaisirs". Hier zijn het dus „les plaisirs de l'amour").

h. 0.49, br. 0.58. D.
Geschenk van de erven van den Heer S. W. Josephus Jitta.

REITZ. Sigisbert Chrétien Bosch Reitz, Hollandsch schilder, geb. te Amsterdam 20 Februari 1860. Leerling van de Akademie te Munchen, Bouguereau en Cormon.

124b. **Haven van St. Ives.**

h. 1.01, br. 1.25. D.

RIEGEN. Nicolaas Riegen, Hollandsch schilder, geb. te Amsterdam 31 Mei 1827, overleden 27 November 1889.

125. **Woelend water.**

h 0.43, br. 0.66. D.
Geschenk van de kinderen van wijlen den Heer C. P. v. Eeghen.
Eigendom der Gemeente.

ROCHUSSEN. Charles Rochussen, Hollandsch schilder, geb. te Rotterdam 1 Augustus 1814. Leerling van W. J. J. Nuyen. Overl. te Rotterdam 20 September 1894.

126. **De watergeuzen voor Leiden, in 1574.**

h. 0.27, br. 0.52. P.

127. **Melis Stoke biedt aan Graaf Floris V de Rijmkroniek aan.**

h. 0.39, br. 0.565. D.
Geschenk van de kinderen van wijlen den Heer C. P. v. Eeghen.
Eigendom der Gemeente.

128. **Slag bij Castricum 1799.**

h. 0.39, br. 0.565. D.
Geschenk van de kinderen van wijlen den Heer C. P. v. Eeghen.
Eigendom der Gemeente.

129. **Legende van de non Beatrijs.**

h. 0.58, br. 0.73, waterverfteekening.

131. **De honden van graaf Floris V.**

h. 0.495, br. 0.635 waterverfteekening.
Geschenk van den Heer Rudolf J. Kijzer.

132. **De antiquair.**

h. 0.22, br. 0.30, waterverfteekening.

127. Ch. Rochussen.

133. W. Roelofs.

132a. 1. **L. J. Veltman**, als Nero.
2. **M. Engelman-Bia**, als hertogin van Marlborough.
3. **C. J. Roobol**, als Lodewijk XI.
4. **M. J. Kleine—Gartman**, als Jeanne Eyre.
5. **A. Peters**, als Hamlet.
6. **Suze Sablairolles**, als vrouwe van Waardenburg.
7. **J. H. Albregt**, in jonge dames van St. Cyr.
8. **C. E. van Ollefen—da Silva.**
9. **J. Tjasink**, als Ruy-Blas.
10. **E. van Ollefen**, in Riënzi.
11. **A. Vink**, als Mengelu.
12. **Victor Driessens**, als Jan de Vlinder.
13. **M. J. Kleine—Gartman**, als Jeanne Eyre.
14. **N. Judels**, als Doris Knoopenschaar.
15. **P. A. Morin.**
16. **M. Albregt—Engelman**, als Dorine.
17. **Ed. Bamberg**, als Dugard.
18. **N. Judels**, als Remy.

h. 0.22, br. 0.18. Papier.
Geschenk van den Heer D. Franken Dzn.

ROELOFS. Willem Roelofs. Hollandsch schilder geb. te Amsterdam 10 Maart 1822. Leerling van Hendricus van de Sande Bakhuyzen. Overl. 12 Mei 1897.

133. Gezicht aan het Gein, bij Abkoude.

h. 0.92, br. 1.31.

134. In 't Gein (molen).

h. 0.435, br. 0.68. D.
In bruikleen van den Heer J. B. Westerwoudt.

RONNER. Mevrouw Henriette Ronner geb. Knip, Hollandsche schilderes, geb. te Amsterdam 31 Aug. 1821. Leerling van haar vader, J. A. Knip.

134a. Katje.

h. 0.27, br. 0.39. P.
In bruikleen van den Heer J. H. van Eeghen.

ROOSENBOOM. Mevrouw Marguérite Vogel-Rooseboom, Hollandsche schilderes, geb. 24 Oct. 1843. Overl. te Voorburg 26 December 1896.

135. Bloemen en vruchten.

h. 0.32, br. 0.52. D.
In bruikleen van den Heer J. B. Westerwoudt.

135*. Stokrozen.

h. 0.67, br. br. 0.57. D.
Legaat van Mevrouw Borski—Sillem.

ROUSSEAU. Pierre Etienne Théodore Rousseau. Fransche schilder, geb. te Parijs 15 April 1812. Overl. te Barbizon 22 December 1867. Leerling van Rémond, Lethière en de Ecole des Beaux-Arts.

135a. De groote Eik.

h. 0.29, br. 0.42. D.
In bruikleen van den Heer J. H. van Eeghen.

135b. De regenboog.

h. 0.40, br. 0.64. D.
In bruikleen van den Heer J. H. van Eeghen.

SADEE. Philip Lodewijk Jacob Frederik Sadée, zich noemende **Philip Sadée,** Hollandsch schilder, geb. te 's-Gravenhage 7 Februari 1837. Leerling van Jacobus Everardus Josephus van den Berg.

136. Terugkeer van den vischafslag.

h. 0.73, br. 0.99. D.

137. Aan het strand.

h. 0.24, br. 0.185. D.
Geschenk van de kinderen van wijlen den Heer C. P. v. Eeghen.
Eigendom der Gemeente.

138. Op de duinen.

h. 0.22, br. 0.18.
Geschenk van de kinderen van wijlen den Heer C. P. v. Eeghen.
Eigendom der Gemeente.

SAINT-JEAN. Simon Saint-Jean, Fransch schilder, geb. te Lyon 14 October 1808, overl. aldaar 3 Juli 1860. Leerling van F. Lepage.

1356. Th. Rousseau.

140. Ary Scheffer.

139. Bloemstuk.

h. 0.50, br. 0.41. D.
Geschenk van de Erven van Mej. G. M. J. Huidekoper.

SCHEFFER. Ary Scheffer, Hollandsch-Fransch, schilder, geb. te Dordrecht 10 Febr. 1795, leerling van Pierre Guerin, overl. te Argenteuil 15 Juni 1858.

140. Maria Magdalena aan den voet van het kruis.

h. 0.91, br. 0.59. D. gecintreerd.
Geschenk van de kinderen van wijlen den Heer C. P. v. Eeghen.
Eigendom der Gemeente.

141. Zalig zijn de reinen van harte.

h. 0.77, br. 0.64. D. ovaal.
Geschenk van de kinderen van wijlen den Heer C. P. v. Eeghen.
Eigendom der Gemeente.

SCHELTEMA. Taco Scheltema, Hollandsch schilder, geb. te Arnhem 2 April 1831, overl. te 's-Gravenhage 14 October 1867. Leerling van J. E. J. van den Berg.

142. Edelman, een prent beziende.

h. 0.43, br 0.35. D.

SCHENKEL. Jan Jacob Schenkel, Hollandsch schilder, geb. 7 Februari 1829, overl. te Amsterdam 16 Juli 1900. Leerling van Bing en Braat van Uberfeld.

142a. De Nieuwe Kerk te Amsterdam.

h. 0.93, br. 0.72. D.
Geschenk van Mejuffrouw Sehenkel.

SCHOLTEN. Hendrik Jacobus Scholten, Hollandsch schilder, geb. te Amsterdam 11 Juli 1824. Leerling van Petrus Jacobus Greive.

143. De morgenwandeling.

h. 0.55, br. 0.44. P.

143a. Afscheid van Vossius en Vondel.

h. 0.66, br. 1.31. D.
Legaat van Mevrouw Borski—Sillem.

143b. In het rose.

h. 0.65, br. 0.45. D.
Legaat van Mevrouw Borski—Sillem.

SCHRÖDTER. Adolf Schrödter, Duitsch schilder, geb. te Schwedt a/d Oder 28 Juni 1805. Leerling van Schadow. Overl. te Karlsruhe 9 December 1875.

145. Don Quichotte in zijn studeervertrek.

h. 0.545, br. 0.27. D.
Geschenk van de kinderen van wijlen den Heer C. P. v. Eeghen. Eigendom der Gemeente.

SCHWARTZE. Johan Georg Schwartze, Duitsch-Hollandsch schilder, geb. 1814 te Philadelphia, overl. 27 Augustus 1874 te Amsterdam.

146. Eene vrouw in biddende bouding.

h. 0.64, br. 0.51. D.
Geschenk van den Heer Josua van Eik.

SCHWARTZE, Georgine Elisabeth Schwartze, geb. 12 April 1854 te Amsterdam. Leerling van Prof. Stracké en Prof, F. Leenhoff.

146a. De koorknaap.

h. 0.71. Marmer.
In bruikleen van den Heer C. Schöffer.

SCHWARTZE. Thérése Schwartze, Hollandsche schilderes, geb. 20 December 1852 te Amsterdam. Leerlinge van haren vader, Johan Georg Schwartze en Gabriel Max.

147. Meisjeskopje.

h. 0.82, br. 0.69. D.
Legaat van Mevr. Labrouchere—De Lepel.

148. „Hij komt".

h. 1.58, br. 1.04.
In bruikleen van den Heer J. H. van Eeghen.

148a. Luthersche aannemelingen.

h. 1.83, br. 2.71. D.
In bruikleen van den Heer G. Rosenthal.

SPRINGER. Cornelis Springer, Hollandsch schilder. geb. te Amsterdam 25 Mei 1817. Leerling van Kasper Karsen. Overl. te Hilversum, 25 Februari 1891.

149. Het Stadhuis te Keulen.

h. 1.39, br. 1.07. D

150. Der schöne Brunnen te Neurenberg.

h. 1.09, br. 0.90. D.
Geschenk van de kinderen van wijlen den Heer C. P. v. Eeghen.
Eigendom der Gemeente.

151. Dooiweder.

h. 0.245, br. 0.185. P.
Geschenk van de kinderen van wijlen den Heer C. P. v. Eeghen.
Eigendom der Gemeente.

152. Kerk te Zandvoort.

h. 0.25, br. 0.20. P.
Geschenk van de kinderen van wijlen den Heer C. P. v. Eeghen.
Eigendom der Gemeente.

153. De bocht van de Heerengracht.

h. 0.47, br. 0.655. D.
Geschenk van de kinderen van wijlen den Heer C. P. v. Eeghen.
Eigendom der Gemeente.

154. Stadsgezicht te Enkhuizen.

h. 0.49, br. 0.64. P.
In bruikleen van den Heer J. B. Westerwoudt.

154*. De markt.

h. 0.64, br. 0.84. D.
Legaat van Mevrouw Borski—Sillem.

154. De Heerengracht bij winter.**

h. 0.47, br. 0.64. P.
Legaat van Mevrouw Borski—Sillem.

STENGELIN. A. Stengelin, Fransch schilder, geb. te Lyon 26 Sept. 1852. Leerling van Fleury Chenu, Guichard en Cabrone.

154†. Nocturne.

h. 1.80, br. 1.66. D.
Geschenk van den schilder.

STORTENBEKER. Pieter Stortenbeker, Hollandsch schilder, geb. te 's-Gravenhage 21 April 1828. Overl. te 's-Gravenhage 17 April 1898. Leerling van H. van de Sande Bakhuyzen en J. B. Tom.

154§. Vee in de weide.

h. 0.49, br. 0.41. D.
Legaat van Mevrouw Borski—Sillem.

STRACKÉ. Frans Stracké, Hollandsch beeldhouwer, geb. te Dorsten 5 Mei 1820. Leerling van zijn vader. Overl. te Baarn 26 Maart 1898.

154ᵃ. De twee moeders.

h. 0.91. Marmer.
Legaat van Mevrouw Borski—Sillem.

TADEMA. Sir Lourens Alma Tadema, Hollandsch-Engelsch schilder, geb. te Dronrijp 8 Jan. 1836. Leerling van Louis de Taye en Baron Leys.

154ᵉ. Fredegonde en St. Praetextatus. Praetextatus, Bisschop van Rouaan, werd in 588, op last van Fredegonde, de vrouw van Chilperic, koning der Franken, vermoord.

h. 0.96, br. 1.34. D.
Legaat van Mevrouw Borski—Sillem.

TEIXEIRA. Henri Teixeira de Mattos, Hollandsch beeldhouwer, geb. te Amsterdam 21 Dec. 1856. Leerling van de Rijks-Academie.

154a. Negerin.

h. 0.66. Pleister.
In bruikleen van den Heer C. Schöffer.

TRIGT. Hendrik Albert van Trigt, Hollandsch schilder, geb. te Dordrecht 22 October 1829, overl. 6 Juni 1899.

155. Noorsche vrouwen, hare kinderen ten doop houdende.

h. 0.77, br. 1.11. D.

155a. Gevangenis in den Spaanschen tijd.

h. 0.74, br. 1.—. D.
Geschenk van Mr. J. A. Sillem.

155b. Luther bij het ziekbed van zijn kind.

h. 0.79, br. 0.64. D.
Legaat van Mevrouw Borski—Sillem.

TROYON. Constant Troyon, Fransch schilder, geb. te Sèvres 28 Augustus 1810. Leerling van Riocreux en Roqueplan. Overl. 20 Maart 1865.

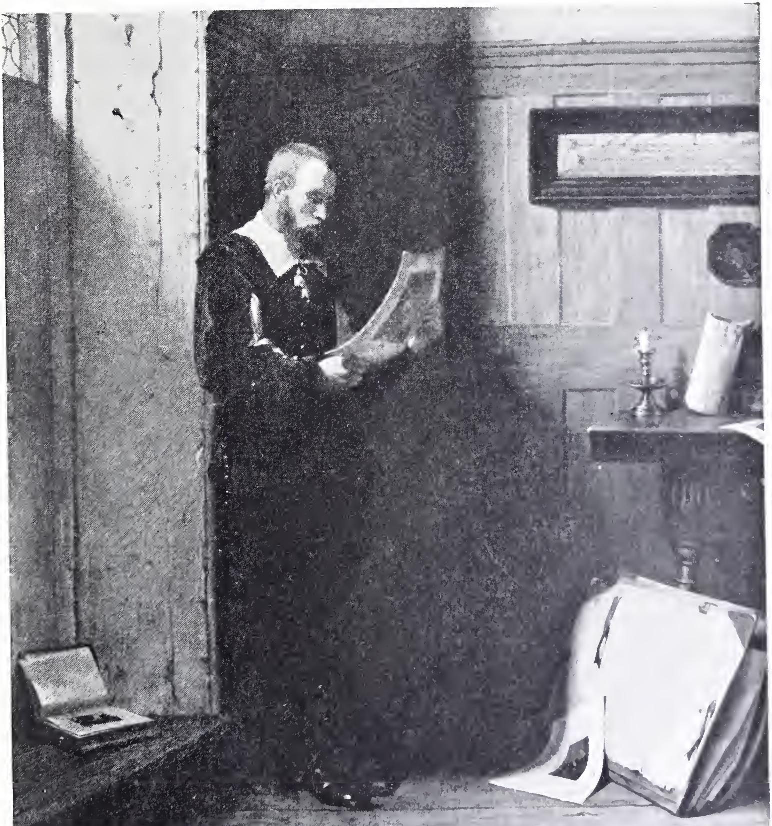

142. T. Scheltema.

154*. Sir Lourens Alma Tadema.

155c. Kudde bij onweer.

h. 1.94, br. 2.61. D.
In bruikleen van den Heer J. H. van Eeghen.

VALKENBURG. Hendrik Valkenburg, Hollandsch schilder, geb. te Deventer 8 September 1826. Leerling van de Antwerpsche Academie. Overl. 29 Oct. 1896.

156. „Elck sijn waerom". (Huwelijksaanzoek).

h. 0.77, br. 1.04. D.

VERBOECKHOVEN. Eugen Verboeckhoven, Belgisch schilder, geboren 1798, overleden 1881. Leerling van B. Ommeganck.

156a. Schaap met lammetje.

h. 0.11, br. 0.16. P.
Legaat van Mevrouw Borski—Sillem.

VERLAT. Michel Marie Charles Verlat, Belgisch schilder, geb. te Antwerpen 1824. Leerling van N. de Keijser. Overl. te Antwerpen 23 October 1890.

157. Het tipje van de staart en het tipje van het oor.

h. 0.205, br 0.26. P.
Geschenk van de kinderen van wijlen den Heer C. P. v. Eeghen.
Eigendom der Gemeente.

VERNET. Horace Vernet, Fransch schilder, geb. te Parijs 1789. Leerling van zijn vader, van Moreau en Vincent. Overl. te Parijs 1863.

158. Jeremia op de puinhopen van Jeruzalem.

h. 0.345, br. 0.26. D.
Geschenk van de kinderen van wijlen den Heer C. P. v. Eeghen.
Eigendom der Gemeente.

VERSCHUUR. Wouterus Verschuur, Hollandsch schilder, geb. 11 Juni 1812 te Amsterdam, overl. te Vorden 4 Juli 1874. Leerling van P. G. van Os.

159. Paardenmarkt.

h. 1.10, br. 1.525. D.

160. Stal met Paarden.

h. 0.28, br. 0.36.
Geschenk van de kinderen van wijlen den Heer C. P. v. Eeghen.
Eigendom der Gemeente.

161. Paard in de weide.

h. 0.12, br. 0.15. P.
Geschenk van de kinderen van wijlen den Heer C. P. v. Eeghen.
Eigendom der Gemeente.

161a. De smidse.

h. 0.26, br. 0.36. P.
Legaat van Mevrouw Borski—Sillem.

VERVEER. Salomon Leonardus Verveer, Hollandsch schilder, geb. te 's-Gravenhage 30 November 1813, overl. aldaar 5 Januari 1876. Leerling van Bartholomeus Johannes Van Hove.

162. Gezicht te Scheveningen bij regenachtig weer.
h. 0.56, br. 0.76. D.

VETH. Jan Pieter Veth zich noemende **Jan Veth,** geb. te Dordrecht 18 Mei 1864. Leerling van de Rijks-Academie van Beeldende Kunsten te Amsterdam.

163. Portret van Josef Israëls.

h. 0.57, br. 0.50. D.
Geschenk van een commissie tot aanbieding van een huldeblijk aan Jozef Israëls.

VOS. Maria Vos, Hollandsche schilderes, geb. te Amsterdam 21 December 1824. Leerlinge van Petrus Kiers.

164. Stilleven.

h. 0.75. br. 0.56. D.

165. Stilleven.

h. 0.39, br. 0.325. P.
Geschenk van de kinderen van wijlen den Heer C. P. v. Eeghen.
Eigendom der Gemeente.

WAAY. Prof. Nicolaas van der Waay, Hollandsch schilder, geb. te Amsterdam 15 Oct. 1855. Leerling van de Rijks-Academie.

165a. Gastmaal den Heer Koekkoek aangeboden. (Waterverfteekening).

h. 0.39, br. 0.64. Papier.
In bruikleen van den Heer C. Schöffer.

155*c*. C. Troyon.

156. H. Valkenburg.

165b. „Fancy fair".

h. 0.51, br. 0.25. D.
Legaat van Mevrouw Borski—Sillem.

WALDORP. Antoine Waldorp, Hollandsch schilder, geb. 22 Maart 1803 op 't Huis ten Bosch bij 's-Gravenhage, overl. te Amsterdam 12 October 1866. Leerling van J. H. A. A. Briekenheimer.

166. Gezicht te Dordrecht.

h. 0.70, br. 0.92. D.
Legaat van Mevr. de Vos—Wurfbain.

167. Het beurtschip Zaandam.

h. 0.51, br. 0.68. D.
Geschenk van de kinderen van wijlen den Heer C. P. v. Eeghen.
Eigendom der Gemeente.

WALDORP. A. Waldorp en H. ten Kate.

167a. Binnenwater.

h. 0.71, br. 1.02. D.
Legaat van Mevrouw Borski—Sillem.

WAPPERS. Baron Egide Charles Gustave Wappers, Belgisch schilder, geb. te Antwerpen 1803. Leerling van M. van Bree en Herreijns. Overl. 5 December 1874.

168. Lodewijk XVII in den Tempel.

h. 0.24, br. 0.17. D.
Geschenk van de kinderen van wijlen den Heer C. P. v. Eeghen.
Eigendom der Gemeente.

WEISSENBRUCH. Johannes Weissenbruch zich noemende **Jan Weissenbruch,** Hollandsch schilder, geb. te 's-Gravenhage 18 Maart 1822, overl. aldaar 15 Februari 1880. Leerling van Salomon Leonardus Verveer.

169. Stadsgezicht.

h. 0.36, br. 0.52. D.

WILLEMS. Florentin Willems. Belgisch schilder.

169a. In het blauw.

h. 0.71, br. 0.51. P.
Legaat van Mevrouw Borski—Sillem.

WITKAMP. Ernest Sigismund Witkamp Jr., Hollandsch schilder, geb. 13 Maart 1854 te Amsterdam. Leerling van de Rijks Academie. Overl. te Amsterdam 1 Oct. 1897.

170. In het veld.

h. 2.07, br. 1.04. D.
Geschenk van den Heer C. P. van Eeghen.

WITSEN. W. Witsen. Hollandsch schilder, geb. te Amsterdam 1860. Leerling van Prof. Aug. Allebé.

170a. De Oude Schans.

h. 0.99, br. 1.29. D.

ZIEM. Felix F. G. P. Ziem, Fransch schilder, geb. te Beaune 25 Februari 1821. Leerling van de school te Dyon.

171. Venetië.

h. 0.27, br. 0.35.
Legaat van Mevrouw Borski—Sillem.

ZURCHER. A. F. Zurcher, Hollandsch schilder, overl. 14 April 1876.

172. „Uw Koninkrijk kome".

h. 0.425, br. 0.33. P.
Geschenk van de kinderen van wijlen den Heer C. P. v. Eeghen.
Eigendom der Gemeente.

170*a*. W. Witsen.

GETTY CENTER LIBRARY
3 3125 00142 1482

BOEK- EN KUNSTDRUKKERIJ
V/H ROELOFFZEN-HÜBNER & VAN SANTEN,
AMSTERDAM.